# PEN

Pannon Egyetem Nagykanizsa
Körforgásos Gazdaság Egyetemi Központ

# HISZÜNK A JÖVŐBEN! BENNED!

uni-pen.hu

Pannon Egyetem
University of Pannonia

## 22/23

Duális képzés
Szakok
Felvételi
Mentorprogramok
Hallgatói élet

# KEDVES LEENDŐ HALLGATÓ!

**Dr. Kaszás Nikoletta**
Főigazgató

*Pannon Egyetem Nagykanizsa*
*Körforgásos Gazdaság Egyetemi Központ*

**TUDÁS:** A Pannon Egyetem Nagykanizsa - Körforgásos Gazdaság Egyetemi Központban egy olyan egyetemen kezdhetik meg tanulmányaikat, amelynek oktatási és kutatási színvonala megkérdőjelezhetetlen.

**TÁMOGATÁS**: A PEN munkatársai sosem dőlnek hátra, nem alkusznak meg, ellenben folyamatosan keresik a továbblépés lehetőségét. Hallgatóinkat is arra biztatjuk, hogy tanulják el ezt a megújulási képességet tőlünk, amihez minden segítséget megadunk.

**KÖZÖSSÉG**: E nélkül nem teljes a siker. Igaz ez a diákok közötti kapcsolatokra, és a hallgatók-oktatók közötti kapcsolatokra is. A személyes kapcsolat lehetősége, az hogy nem csak számíthat ránk, de mi is számítunk Önre, igazi érték a mai világban!

# Mit jelent a körforgásos gazdaság?

Az első ipari forradalom, azaz a gőzgép feltalálása óta eltelt két és fél évszázadban a gazdaság lényegében egyirányú utcaként működik, amelyben erőforrásokat veszünk el a természettől, amelyekből termékeket állítunk elő, ezeket elfogyasztva pedig hatalmas mennyiségű **hulladékot** termelünk. A Föld növekvő népességének kiszolgálásához elengedhetetlen a **szemléletváltás**, hiszen a jelenlegi gazdálkodás mellett az erőforrások nagyon gyorsan kimerülnek.

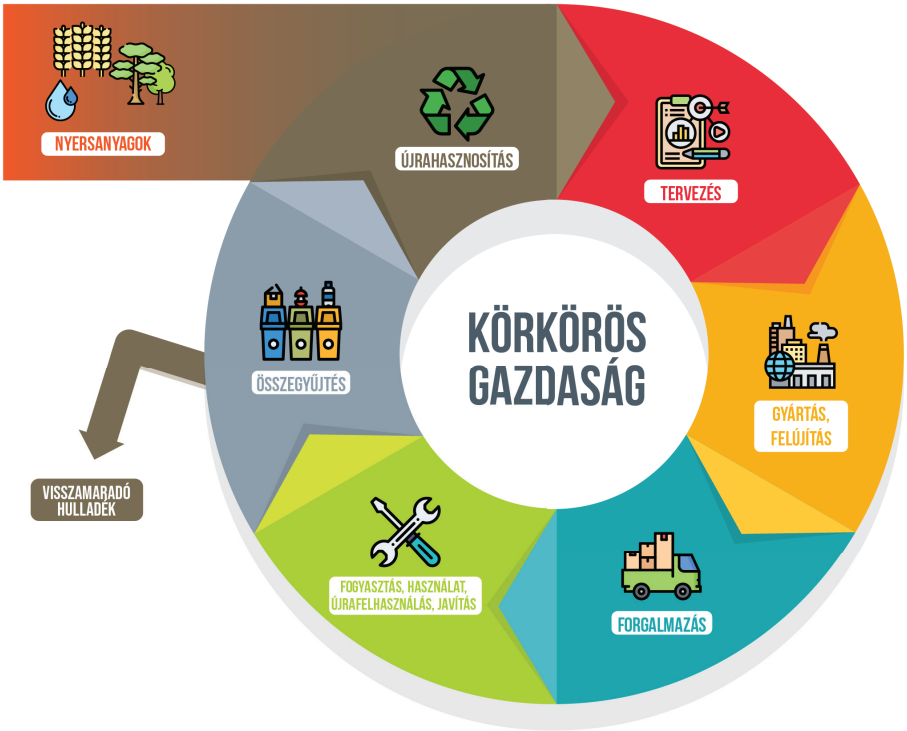


A körforgásos gazdaság nemcsak arra törekszik, hogy éves szinten csökkentse a hulladéktermelést, az **újrahasznosítás** alatt nemcsak a szelektív gyűjtést érti, hanem azt a szemléletet jelenti, hogy a vállalatok már a terméktervezésnél tudják, hogy az általuk gyártott terméket a felhasználás után hogyan hasznosítsák újra.

# A körforgásos gazdasághoz kapcsolódó képzéseink

## Fenntartható és körforgásos turizmus

BSc | nappali / levelező | ANA, ANK, ALA, ALK | 8 félév

**A szak sajátosságai:** nappali és levelező tagozatos alapképzés **angol** nyelven
**Diploma megnevezése:** közgazdász fenntartható és körforgásos turizmus alapképzési szakon (Bachelor in Sustainable and Circular Economy-based Tourism)

## Körforgásos gazdaság menedzsment

MSc | nappali / levelező | MNA, MNK, MLA, MLK | 3 félév

**A szak sajátosságai:** nappali (**angol nyelven**) és levelező tagozatos mesterképzés
**Diploma megnevezése:** okleveles körforgásos gazdaság menedzser (MSc in Circular Economy Management)
A mesterképzési szakra kreditvizsgálat, azaz előfeltétel nélkül felvehetők azok, akik a következő alapszakon szereztek diplomát:

- Gazdálkodás és menedzsment BA
- Műszaki menedzser BSc

## Körforgásos gazdaság tervező-fejlesztő mérnök

MSc | nappali / levelező | MNA, MNK, MLA, MLK | 3 félév

**A szak sajátosságai:** nappali (**angol nyelven**) és levelező tagozatos mesterképzés
**Diploma megnevezése:** okleveles körforgásos gazdaság tervező-fejlesztő mérnök (MSc in Design and Development Engineering for a Circular Economy)
A mesterképzési szakra kreditvizsgálat, azaz előfeltétel nélkül felvehetők azok, akik a következő alapszakon szereztek diplomát:

- Környezetmérnöki BSc

# Turizmus-vendéglátás

## Felsőoktatási Szakképzés (FOkSz)

nappali / levelező FNA, FNK, FLA, FLK 4 félév

**Felvételi tárgyak:** az a két érettségi tárgy, melyből a jelentkező az érettségi vizsga folyamán a legjobb eredményt éri el.
**Oklevél megnevezése:** felsőfokú közgazdász-asszisztens turizmus szakirányon

## Alapszak (BSc)

nappali / levelező ANA, ANK, ALA, ALK 6 + 2 félév

Duálisan is!

**Felvételi tárgyak:** az alábbi tárgyak közül kell kettőt választani: angol, francia, német, olasz, orosz, spanyol, gazdasági ismeretek, matematika, szakmai előkészítő tárgy, történelem
**Diploma megnevezése:** közgazdász turizmus-vendéglátás szakon

# Kereskedelem és marketing

## Felsőoktatási Szakképzés (FOkSz)

nappali / levelező FNA, FNK, FLA, FLK 3 + 1 félév

**Felvételi tárgyak:** az a két érettségi tárgy, melyből a jelentkező az érettségi vizsga folyamán a legjobb eredményt éri el.
**Oklevél megnevezése:** felsőfokú közgazdász-asszisztens kereskedelmi szakirányon

## Alapszak (BSc)

nappali / levelező ANA, ANK, ALA, ALK 6+1 félév

**Felvételi tárgyak:** gazdasági ismeretek vagy egy idegen nyelv (angol, francia, német, olasz, orosz, spanyol) vagy informatika vagy matematika vagy történelem vagy földrajz vagy egy szakmai előkészítő tárgy vagy egy ágazati szakmai érettségi vizsgatárgy
**Diploma megnevezése:** közgazdász kereskedelem és marketing alapképzési szakon

# Mérnökinformatikus

## Felsőoktatási Szakképzés (FOkSz)

nappali FNA, FNK 4 félév

**Felvételi tárgyak:** az a két érettségi tárgy, melyből a jelentkező az érettségi vizsga folyamán a legjobb eredményt éri el.
**Oklevél megnevezése:** felsőfokú hálózati mérnökinformatikus asszisztens

## Alapszak (BSc)

nappali ANA, ANK 7 félév Duálisan is!

**Felvételi tárgyak:** az alábbi tárgyak közül kell kettőt választani - matematika és fizika vagy informatika
**Specializáció:** gyártásautomatizálás
**Diploma megnevezése:** mérnökinformatikus

## Vízügyi üzemeltetési mérnök

BSc nappali ANA, ANK 6 félév Duálisan is!

**Felvételi tárgyak:** matematika és biológia vagy fizika vagy informatika vagy kémia vagy szakmai előkészítő tárgy
**Diploma megnevezése:** vízügyi üzemeltetési mérnök

## Üzemmérnök-informatikus

BProf nappali / levelező ANA, ANK, ALA, ALK 6 félév

Duálisan is!

**Felvételi tárgyak:** az alábbi tárgyak közül kell kettőt választani: matematika és fizika vagy informatika
**Diploma megnevezése:** üzemmérnök-informatikus

## Gépészmérnöki

BSc levelező ALA, ALK 7 félév

**Felvételi tárgyak:** az alábbi tárgyak közül kell kettőt választani: matematika és biológia vagy fizika vagy informatika vagy kémia vagy szakmai előkészítő tárgy

**Specializáció:** gyártástervezés, víz- és szennyvízkezelő rendszerüzemeltetés
**Diploma megnevezése:** gépészmérnök

# Master of Business Administration

MSc levelező MLA, MLK 4 félév

A mesterképzési szakra kreditvizsgálat, azaz előfeltétel nélkül felvehetők azok, akik a következő alapszakon szereztek diplomát:

- gazdálkodási és menedzsment
- pénzügy és számvitel
- nemzetközi gazdálkodás
- kereskedelem és marketing
- műszaki menedzser

**Diploma megnevezése:** okleveles közgazdász MBA szakon

# Mérnökinformatikus

MSc nappali / levelező MNA, MNK, MLA, MLK 4 félév

A mesterképzési szakra kreditvizsgálat, azaz előfeltétel nélkül felvehetők azok, akik a következő alapszakon szereztek diplomát:

- mérnökinformatikus

**Diploma megnevezése:** okleveles mérnökinformatikus

# Felvételi kisokos

2023-ban a felvételi eljárás és a pontszámítás lényegében még azonos marad az évek óta megszokottal. A jelentkezőknek azonban érdemes tájékozódni, hogy melyik intézmény szakjain kell a felvétel feltételeül előírt emelt szintű érettségivel rendelkezniük, illetve, hogy az adott képzésen változott-e az előírt minimumpont (ami csak azonos vagy alacsonyabb lehet a korábbi években megszokottnál).
**A #pannonegyetem-en 2023-ban már nem feltétele az alapszakra történő jelentkezésnek az emelt érettségi!**

Nem kötelező az emelt érettségi!

Nincs kiemelt szak!

FOkSz minimum pont: 240
BSc minimum pont: 280

A többletpont rendszer idén változatlan!

## Hogyan tudok jelentkezni?

A felvételi eljárások során jelentkezésedet kizárólag online, a www.felvi.hu honlapról elérhető e-felvételivel tudod benyújtani.

## Hány képzést jelölhetek meg?

Az általános felvételi eljárás során **3 képzést** jelölhetsz meg **díjmentesen**. A további jelentkezési helyekért **jelentkezésenként kiegészítő díj**at kell fizetned.

## Mit kell tudnom a felvételi pontszámításról?

Nem vehető fel felsőoktatásba az a jelentkező, aki nem éri el az egyetemek által meghatározott minimum pontszámot. Ez a Pannon Egyetemen **alapképzés** esetén **280 pont**, **felsőoktatási szakképzés** esetén **240 pont**.

## Mire kell figyelnem a jelentkezésnél?

Fontos, hogy olyan e-mail címet adj meg, amelyet folyamatosan figyelsz, mivel erre értesítések érkezhetnek a felvételi eljárással kapcsolatban. Továbbá honlapunkat is kövesd figyelemmel, mert információink folyamatosan frissülnek.

## Mikor érvényes a jelentkezésem?

Első és legfontosabb lépés a határidőre történő jelentkezés, a második pedig, hogy a kitöltött jelentkezési űrlapodat az Ügyfélkapudon keresztül hitelesítsd!

PIZZÉRIA
0-24
40

SILVESTRO
adidas

# Hogyan lehetsz duális hallgató?

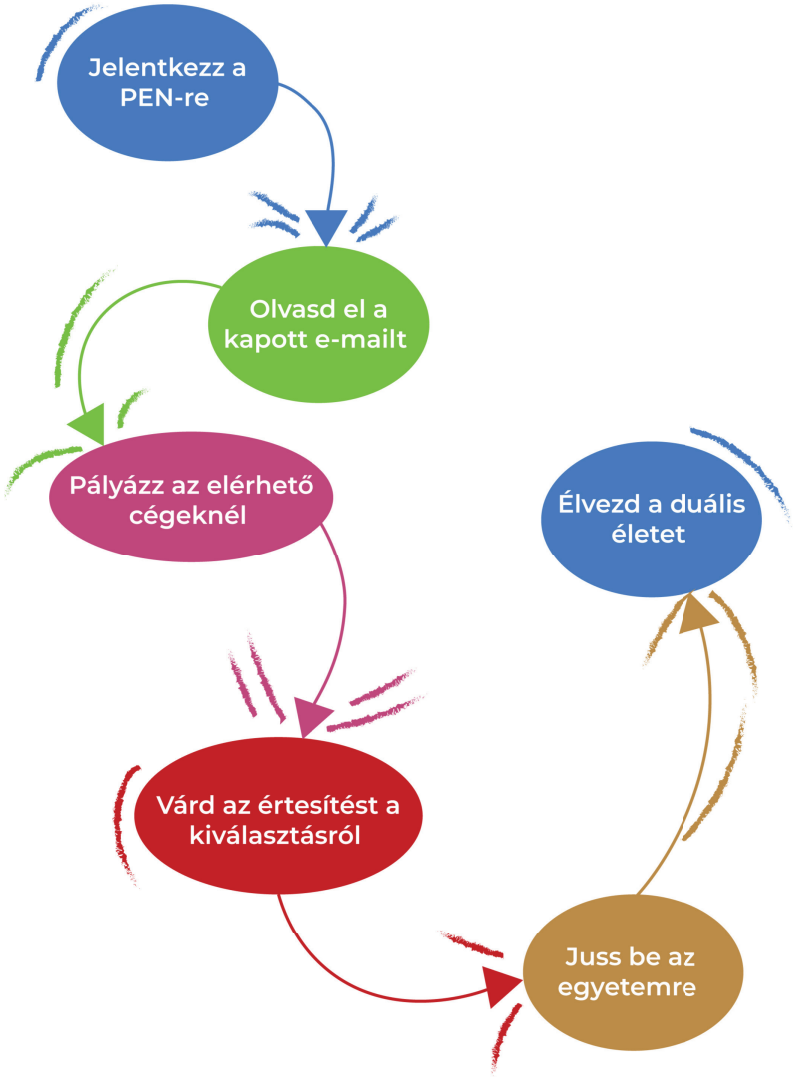

# Miért jó duális hallgatónak lenni?

1. Fizetést kapsz!
2. A legjobbaktól tanulhatsz!
3. Állásajánlatot kaphatsz!
4. Gyakorlatot szerezhetsz!
5. 26 hét egyetem 22 hét cég
6. Kapcsolatokat építhetsz!

# Mi mentoráljuk a tehetséged!

**PENGE**: A tehetséggondozó program célja, hogy a résztvevő hallgatók megszerezzék azokat a kompetenciákat, amelyek előnyt jelentenek a munkaerőpiacon, valamint részt vehessenek vállalati kutatási projektekben is.

**PENDROID**: Az informatikus hallgatók „ami az órán kimaradt” – jelmondattal toborozzák a hasonló érdeklődésű elszánt társaikat. A PENdroid tehetséggondozó program tagja bárki lehet, aki érdeklődik az informatika speciális területei iránt. A tagok heti rendszerességgel találkoznak, hogy lépést tarthassanak a fejlődéssel, az alapoktól a legspecifikusabb kérdésekig segítenek eligazodni egymásnak az IT világában.

# Akikre büszkék vagyunk

**Hegedüs András**
ügyvezető
Info-Tech Digital Kft.
(mérnökinformatikus)

**Kölkedi Krisztián**
vezérigazgató-helyettes
Express Innovation Agency
(turizmus-vendéglátás)

**Pintér János**
head of IT and Robotics Division
Viapan Group
(mérnökinformatikus)

**Aradi Róbert**
köztársasági ösztöndíjas
(mérnökinformatikus)

**Molnár Veronika**
irodavezető
Zalakaros Tourinform
(turizmus-vendéglátás)

**Csere Krisztián**
Networking Architect
GE Global Network Infrastructure
(műszaki informatika)

**Borda Attila**
executive chef
Spirit Hotel Thermal Spa*****
(turizmus-vendéglátás)

**Koloszár Krisztián**
szállodaigazgató
Airport Hotel Budapest****
(turizmus-vendéglátás)

# Hallgatói és kollégiumi élet

Egy egyetemista életében rendkívül fontos a tanulás és a kreditek gyűjtögetése. Ez tény. Tudod még mi megkerülhetetlen? A szociális életed fejlődése az órák, a bulik, valamint a kollégiumban eltöltött évek során. Éppen ezért fontos számunkra, hogy bemutassuk milyen lehetőségeket tartogat számodra a PEN.

## Kollégium

A PEN kollégiuma a város szívében, ugyanakkor zöldövezetben található pár perces sétára az oktatási épülettől. A kollégium jól felszerelt, a hallgatók kényelmét szolgáló közös helyiségekkel, konyhákkal valamint, 2-3-4 ágyas, WIFI-s szobákkal rendelkezik.

És hogy még inkább mozgalmassá tegyük a kollégiumi életeteket, a Hallgatói Önkormányzat (Egyetemi Központ - HÖK) és a Kollégiumi Intéző Bizottság (KIB) rendszeresen szervez különböző programokat, vagy bulit.

# Sportolási lehetőség

A kollégium közvetlen környezetében számos sportolási lehetőség van: foci-, futópálya vagy az 50 méterre lévő konditerem mind a PEN értékei közé tartoznak. Amennyiben érdekel a foci, úgy van egy nagyszerű hírünk! Egyetemi központunk városi, kispályás csapattal büszkélkedik, ahol minden félévben keresik a lelkes játékosokat. Bízunk benne, hogy Neked is szurkolhatunk a következő évben!

## Rendezvényeink

A versenyképes tudásbázis megszerzése mellett a pörgős egyetemi élet a legfontosabb egy fiatal számára, és a PEN biztosítja a felejthetetlen élményeket és azt a közösséget, ahol életre szóló barátságok köttetnek. Hiszen kampuszunk igazi erőssége fiatalos légköre, melyet az egyedi és különleges rendezvényei is szavatolnak.

***OktoPEN*** - a félév-felező fáklyás buli

***Gólyabál*** – ahol hivatalosan is hallgatóvá fogadunk

***Kocamuri*** – röviden: pálinka, disznótor és hajnalig tartó mulatozás

***TVKP*** (Tavasz Váró Kondér Party) – egy igazi bográcS party, ahol a has nem marad üresen, a torok pedig szárazon

***Boszorkánybál*** - anti-bál a föld alatt… csak bátraknak!

***PENFeszt*** - ahol a ismeretterjesztésre és az igazán zúzós koncertre vágyók is remekül érezhetik magukat

PANNON
EGYETEM
NAGYKANIZSAI
KAMPUSZ

# Pannon Nyelvvizsga Központ

## A használható nyelvtudás

2004. decemberétől akkreditált nyelvvizsgaközpont működik a Pannon Egyetem Nagykanizsai Egyetemi Központjában. A Pannon Nyelvvizsgát a Pannon Egyetem Alkalmazott Nyelvészeti Tanszékének országos és nemzetközi hírnévnek örvendő munkatársai dolgozták ki. 2002-ben az Oktatási Minisztérium Akkreditáló Testülete a Pannon Nyelvvizsgát **államilag elismert** nyelvvizsgaként fogadta el. A Pannon **kétnyelvű** nyelvvizsgarendszer kiemelt módon méri a nyelvi kreativitást, a használható nyelvtudást és a nyelvi találékonyságot. Nyelvvizsga tehető: **angol és német** nyelvből alap-, közép- és felsőfokon. Az elmúlt évek alatt számtalan vizsgázó választotta központunkat és tett nyelvvizsgát. Tégy te is így!

Bővebb információért keresd a www.pannon-nyelvvizsga.hu weboldalt, a Nagykanizsai Egyetemi Központ titkárságát személyesen vagy a következő elérhetőségek valamelyikén:

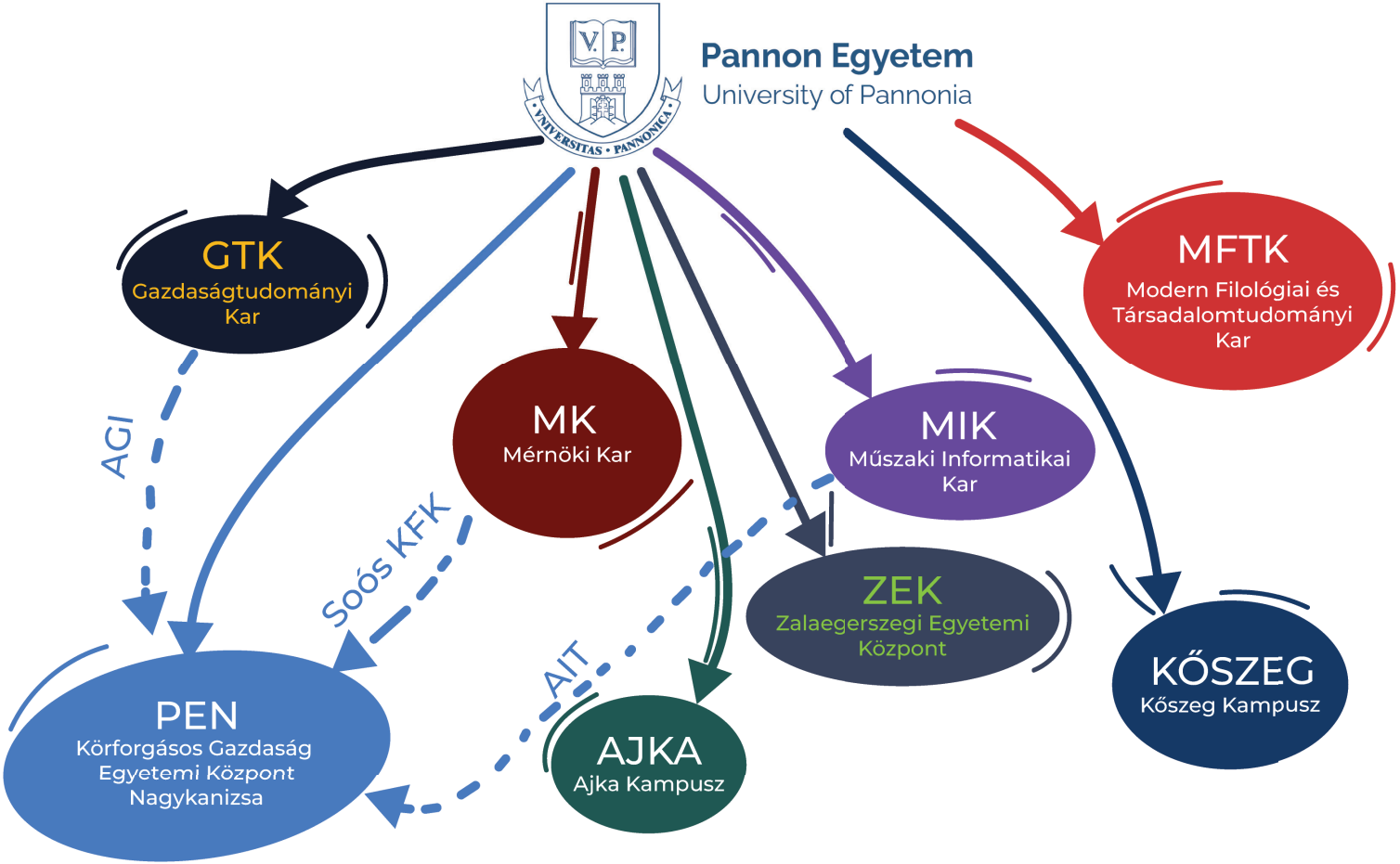
Pannon Egyetem
University of Pannonia
GTK
Gazdaságtudományi Kar
MK
Mérnöki Kar
MIK
Műszaki Informatikai Kar
MFTK
Modern Filológiai és Társadalomtudományi Kar
ZEK
Zalaegerszegi Egyetemi Központ
KŐSZEG
Kőszeg Kampusz
AJKA
Ajka Kampusz
PEN
Körforgásos Gazdaság Egyetemi Központ Nagykanizsa
AGI
Soós KFK
AIT

# További képzéseink

**Szakirányú továbbképzés: 2023. tavasz (keresztfélév)**

- IT vállalati folyamatokat fejlesztő szakember szakirányú továbbképzés
- Megújuló energiarendszer-tervező IT specialista szakirányú továbbképzés
- Vízügyi rendszertervező IT specialista szakirányú továbbképzés
- Körforgásos gazdaság szakközgazdász / szakértő szakirányú továbbképzés

**Felnőttképzés: 2022. ősztől**

- Ipar 4.0 alapjai
- Bevezetés a körforgásos gazdaságba

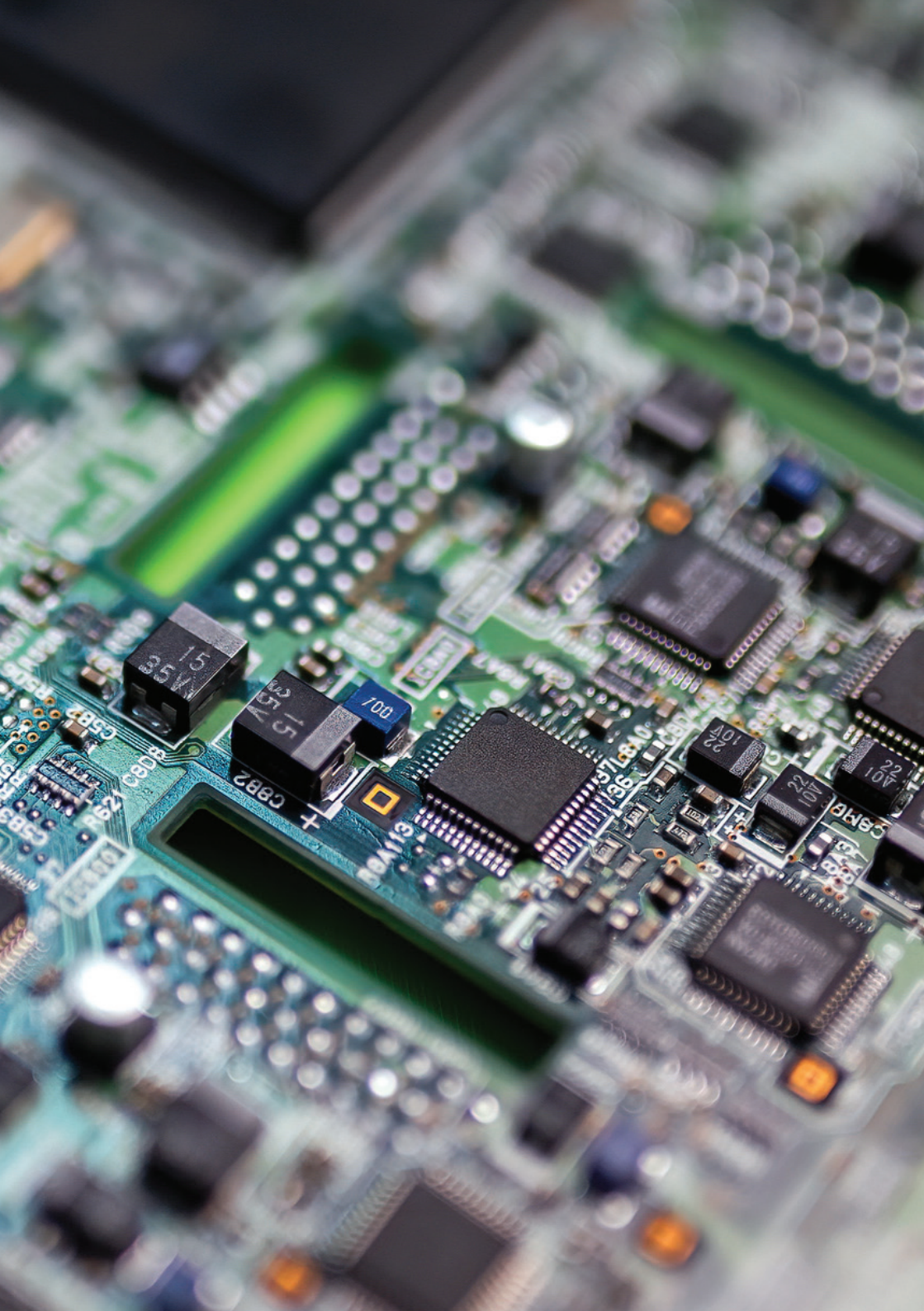

pr@uni-pen.hu
+36 93 502 911
pannon.nagykanizsa
Pannon Egyetem Nagykanizsa
pannonegyetemnagykanizsa
pe_nagykanizsa
uni-pen.hu/felveteli